



PERMISO DE EDIFICACION
OBRA NUEVA, AMPLIACIÓN MAYOR A 100 m2, ALTERACIÓN, REPARACIÓN O RECONSTRUCCIÓN.

DIRECCION DE OBRAS - I. MUNICIPALIDAD DE CONCEPCION

NUMERO DE PERMISO
346
OBRA NUEVA
Fecha de Aprobación
29-11-2011
ROL S.I.I
212-44

REGIÓN : DEL BIO BIO

<input checked="" type="checkbox"/>	URBANO	<input type="checkbox"/>	RURAL
-------------------------------------	--------	--------------------------	-------

VISTOS:

- A) Las atribuciones emanadas del Art. 24 de la Ley Orgánica Constitucional de Municipalidades,
- B) Las disposiciones de la Ley General de Urbanismo y Construcciones en especial el Art. 116, su Ordenanza General, y el Instrumento de Planificación Territorial.
- C) La solicitud de aprobación, los planos y demás antecedentes debidamente suscritos por el propietario y los profesionales correspondientes al expediente S.P.E.-5.1.4./5.1.6. N° L-3267 de fecha 29-09-2011
- D) El Certificado de Informaciones Previas N° J-1454 de fecha 07-12-2011
- E) El Anteproyecto de Edificación N° ----- vigente, de fecha -----
- F) La declaración del Revisor Independiente que señala que la Obra en cuestión se ajusta íntegramente al Anteproyecto de Edificación aprobado.
- G) El informe Favorable de Revisor Independiente N° 55-M/2011 de fecha 14-10-2011
- H) El informe Favorable de Rev. de Proyecto de Cálculo Estructural N° ----- de fecha -----
- I) Otros (especificar): -----

RESUELVO:

1. - Otorgar permiso para construir OBRA NUEVA con una superficie edificada de 504,45 m² y de 2 pisos de altura c/u, destinado a COMERCIO ubicado en calle/avenida/camino FREIRE N° 1248 Lote N° ----- manzana ----- localidad o loteo CENTRO sector URBANO Zona C2 del Plan Regulador COMUNAL aprobando los planos y demás antecedentes, que forman parte de la presente autorización mencionados en la letra C de los VISTOS de este permiso.
2. - Dejar constancia que la obra que se aprueba ----- los beneficios del D.F.L. N°2 de 1959 y se acoge a las siguientes disposiciones especiales: -----
- 3.- Que el presente permiso se otorga amparado en las siguientes autorizaciones especiales: -----
- 4.- ~~Que el proyecto que se aprueba se ajusta íntegramente al citado anteproyecto, por lo que se aprueba sin más trámite~~
- 5.- Individualización de Interesados:

NOMBRE O RAZÓN SOCIAL del PROPIETARIO	R.U.T.	
SINDICATO SUPLEMENTEROS DE CONCEPCION	70.838.100-4	
REPRESENTANTE LEGAL del PROPIETARIO	R.U.T.	
JORGE FABIAN OCHOA HIDALGO	6.099.621-0	
NOMBRE O RAZÓN SOCIAL de la Empresa del ARQUITECTO (cuando corresponda)	R.U.T.	
<u>-----</u>	<u>-----</u>	
NOMBRE DEL ARQUITECTO RESPONSABLE	R.U.T.	
RODRIGO ANDRES MORA MAGGIO	10.437.085-3	
NOMBRE O RAZÓN SOCIAL del REVISOR INDEPENDIENTE (cuando corresponda)	REGISTRO	CATEGORIA
<u>-----</u>	001-08	PRIMERA
PROFESIONAL COMPETENTE	R.U.T.	
MERCEDES DEL CARMEN FERNANDEZ OSSADEY	6.601.665-K	
NOMBRE O RAZÓN SOCIAL del CONSTRUCTOR	R.U.T.	
<u>-----</u>	<u>-----</u>	
PROFESIONAL COMPETENTE	R.U.T.	
<u>-----</u>	<u>-----</u>	

NOMBRE O RAZÓN SOCIAL del SUPERVISOR		R.U.T.	
-----		-----	
PROFESIONAL COMPETENTE		R.U.T.	
-----		-----	
NOMBRE O RAZÓN SOCIAL del CALCULISTA		R.U.T.	
-----		-----	
PROFESIONAL COMPETENTE		R.U.T.	
GERMAN JOSE AGUILERA HAFNER		8.849.089-4	
NOMBRE O RAZÓN SOCIAL del INSPECTOR TÉCNICO (cuando corresponda)		R.U.T.	
-----		-----	
PROFESIONAL COMPETENTE		R.U.T.	
-----		-----	
NOMBRE O RAZÓN SOCIAL del REVISOR DE CALCULO (cuando corresponda)		REGISTRO	CATEGORIA
-----		-----	-----
PROFESIONAL COMPETENTE		R.U.T.	
-----		-----	

6.- CARACTERISTICAS DEL PROYECTO

6.1.- DESTINO (S) CONTEMPLADO (S)

<input type="checkbox"/>	RESIDENCIAL Art. 2.1.25 O.G.U.C.	DESTINO ESPECIFICO:	-----	
<input checked="" type="checkbox"/>	EQUIPAMIENTO Art. 2.1.33 O.G.U.C.	CLASE Art. 2.1.33 OGUC	ACTIVIDAD	ESCALA Art. 2.1.36 O.G.U.C.
		SERVICIOS	OFICINA	BASICO
<input type="checkbox"/>	ACTIVIDADES PRODUCTIVAS Art. 2.1.28 O.G.U.C.	DESTINO ESPECIFICO:	-----	
<input type="checkbox"/>	INFRAESTRUCTURA	DESTINO ESPECIFICO:	-----	

6.2.- SUPERFICIE EDIFICADA

SUPERFICIE TERRENO	728 m²		
	UTIL (m2)	COMUN (m2)	TOTAL (m2)
BAJO TERRENO			
SOBRE TERRENO	427,43	77,02	504,45
TOTAL	427,43	77,02	504,45

6.3.- DISPOSICIONES GENERALES APLICADAS

	PERMITIDO	PROYECTADO		PERMITIDO	PROYECTADO
COEFICIENTE DE CONSTRUCTIBILIDAD	10.00	1,19	COEFICIENTE DE OCUPACIÓN DE SUELO	1,0	0,80
COEFICIENTE DE OCUPACIÓN PISOS SUPERIORES	-----	-----	DENSIDAD	-----	-----
ALTURA MAXIMA EN METROS	30MTS	7,50	ADOSAMIENTO	-----	-----
ESTACIONAMIENTOS REQUERIDOS	Art.58.		ESTACIONAMIENTOS PROYECTO	Art.58.	
DISPOSICIONES ESPECIALES A QUE SE ACOGE EL PROYECTO					
-----	-----		-----	-----	
-----	-----		-----	-----	
AUTORIZACIONES ESPECIALES L.G.U.C.					
Art. 121	Art.122	Art. 123	Art.124	Art. 55	Otro
EDIFICIOS DE USO PUBLICO			TODO	PARTE	<input checked="" type="checkbox"/> NO
CUENTA CON ANTEPROYECTO APROBADO		SI	<input checked="" type="checkbox"/> NO	Res. N°	-----
				Fecha	-----

6.4.- NUMERO DE UNIDADES TOTALES POR DESTINO

VIVIENDAS	-----	OFICINAS	10
LOCALES COMERCIALES	-----	ESTACIONAMIENTOS	-----
OTROS (ESPECIFICAR):	-----	-----	-----

6.5.- PAGO DE DERECHOS:

NIVEL	CANT. UNIDAD	SUPERF. UNITARIA M²	DESTINO	CLASIFICACION	M²	SUB TOTAL
PISO 1	1	256,14	OFICINA	A2	256,14	49.841.504
PISO 2	1	248,31	OFICINA	A2	248,313	48.319.227
ALTERACION						
CLASIFICACION (ES) DE LA CONSTRUCCIÓN		TOTALES			504,45	98.160.731
PRESUPUESTO						98.160.731
SUBTOTAL DERECHOS MUNICIPALES				-	%	1.472.411
DESCUENTO POR UNIDADES REPETIDAS					(-)	
TOTAL DERECHOS MUNICIPALES					%	1.472.411
DESCUENTO 30% CON INFORME DE REVISOR INDEPENDIENTE					(-) 30%	441.723
MONTO CONSIGNADO AL INGRESO		BOLETA	4168452	FECHA:	29-09-2011	(-) VALOR 77.123
TOTAL A PAGAR						953.567
GIRO INGRESO MUNICIPAL	BOLETA	4182986		FECHA:	29-11-2011 VALOR 953.567	
CONVENIO DE PAGO			N°		FECHA	

NOTAS: SOLO PARA SITUACIONES ESPECIALES DE LA AUTORIZACIÓN

-	Con esta Ampliación la superficie total edificada en la propiedad queda en	864,04	M²
1	El Libro de Obras a que se refiere el Art. 143 de la Ley General de Urbanismo y Construcciones, será entregado a la Dirección de Obras Municipales para la recepción de esta obra, en él se consignará lo indicado en la Ley N° 19.472 punto 17.-		
2	Para la recepción definitiva deberá adjuntar Medidas de Control y de Gestión de calidad.		
3	En la construcción deberá implementar las medidas señaladas en el Art. 5.8.3 de la Ordenanza General de Urbanismo y Construcciones.		
4	El Director de Obras Municipales que suscribe concede este permiso de OBRA NUEVA, conforme a las normas urbanísticas establecidas por la Ley General de Urbanismo y Construcciones, su Ordenanza General de Urbanismo y Construcciones y los respectivos instrumentos de planificación territorial.		
5	Este Permiso tiene una validez de 3 años a contar de esta fecha (si no diere comienzo a las obras).		
6	Antes de dar inicio a la ejecución de la obra, el Constructor deberá concurrir a suscribir el proyecto. Serán responsables de esta omisión el propietario y el arquitecto de la obra.		
7	El proyecto se acoge a normas de excepción de contar con exigencia de estacionamientos, por localizarse en zona C2, cuando el número de estacionamientos que se genera es igual o inferior a 4 unidades.(Art 58. de la Ordenanza del P.R.C.C.).		

JUAN ANDRÉS GONZALEZ
ARQUITECTO
DIRECTOR DE OBRAS MUNICIPALES

JAG./CVR./Lcc

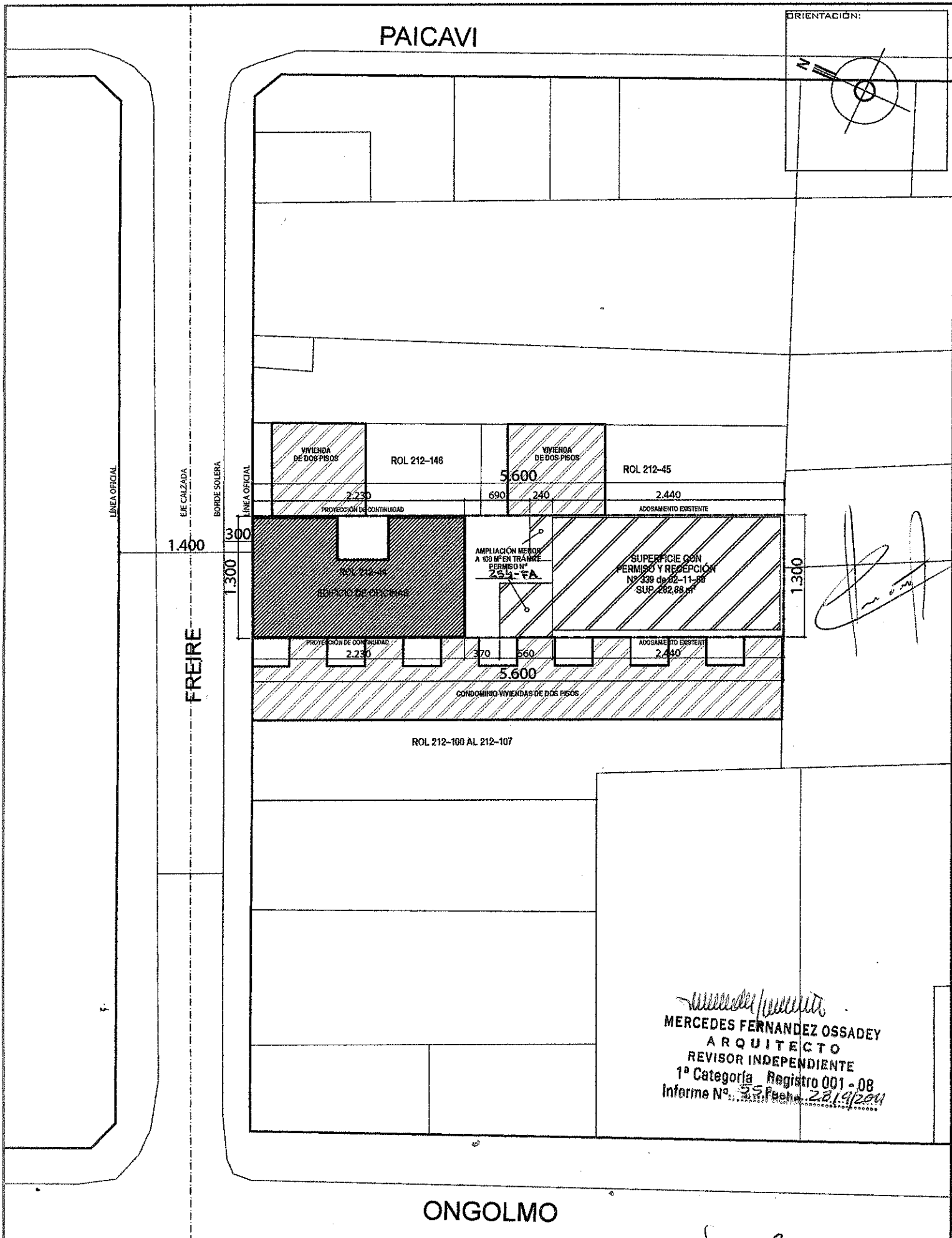

ARQUITECTURA

UNICAL PINTO 486 - OF 407

TEL: 41-2461602

WWW.MNAS.CL

PROYECTO:	
EDIFICIO DE OFICINAS	
UBICACIÓN:	ROL AVALÚO:
FREIRE N° 1248	212-44
MANDANTE:	
SINDICATO DE TRABAJADORES INDEPENDIENTES DE SUPLEMENTEROS DE LA PROVINCIA DE CONCEPCIÓN	

PROPIETARIO O REP. LEGAL:	FIRMA:
JORGE FABIÁN OCHOA HIDALGO	
RUT: 6.099.621-0	
ARQUITECTO:	FIRMA:
RODRIGO MORA MAGGIO	
RUT: 10.437.085-3	
I.C.A.: 8742	
CONTENIDO:	
PLANO DE EMPLAZAMIENTO	

ESCALA:
1:500
FECHA:
12/09/2011
LAMINA N°:
A-1