



PERMISO DE EDIFICACION
OBRA NUEVA, AMPLIACIÓN MAYOR A 100 m2, ALTERACIÓN, REPARACIÓN O RECONSTRUCCIÓN.

DIRECCION DE OBRAS - I. MUNICIPALIDAD DE CONCEPCION

NUMERO DE PERMISO
332
OBRA NUEVA
Fecha de Aprobación
21-11-2011
ROL S.I.I
707-22

REGIÓN : DEL BIO BIO

<input checked="" type="checkbox"/>	URBANO		RURAL
-------------------------------------	--------	--	-------

VISTOS:

- A) Las atribuciones emanadas del Art. 24 de la Ley Orgánica Constitucional de Municipalidades,
- B) Las disposiciones de la Ley General de Urbanismo y Construcciones en especial el Art. 116, su Ordenanza General, y el Instrumento de Planificación Territorial.
- C) La solicitud de aprobación, los planos y demás antecedentes debidamente suscritos por el propietario y los profesionales correspondientes al expediente S.P.E.-5.1.4./5.1.6. N° L-3237 de fecha 22-08-2011
- D) El Certificado de Informaciones Previas N° J-1254 de fecha 22-10-2010
- E) El Anteproyecto de Edificación N° ----- vigente, de fecha -----
- F) La declaración del Revisor Independiente que señala que la Obra en cuestión se ajusta íntegramente al Anteproyecto de Edificación aprobado.
- G) El informe Favorable de Revisor Independiente N° ----- de fecha -----
- H) El informe Favorable de Rev. de Proyecto de Cálculo Estructural N° ----- de fecha -----
- I) Otros (especificar): -----

RESUELVO:

1. - Otorgar permiso para construir OBRA NUEVA con una superficie edificada de 147,34 m² y de 2 pisos de altura c/u, destinado a TALLER-OFICINA ubicado en calle/avenida/camino AINAVILLO N° 1666 Lote N° 3 manzana A localidad o loteo VILLA SIMON BOLIVAR sector URBANO Zona H4 del Plan Regulador COMUNAL aprobando los planos y demás antecedentes, que forman parte de la presente autorización mencionados en la letra C de los VISTOS de este permiso.
2. - Dejar constancia que la obra que se aprueba ----- los beneficios del D.F.L. N°2 de 1959 y se acoge a las siguientes disposiciones especiales:
- 3.- Que el presente permiso se otorga amparado en las siguientes autorizaciones especiales:
- 4.- Que el proyecto que se aprueba se ajusta íntegramente al citado anteproyecto, por lo que se aprueba sin más trámite
- 5.- Individualización de Interesados:

NOMBRE O RAZÓN SOCIAL del PROPIETARIO	R.U.T.	
CARLOS ALEJANDRO VIVALLOS MUÑOZ	12.198.424-5	
REPRESENTANTE LEGAL del PROPIETARIO	R.U.T.	
-----	-----	
NOMBRE O RAZÓN SOCIAL de la Empresa del ARQUITECTO (cuando corresponda)	R.U.T.	
-----	-----	
NOMBRE DEL ARQUITECTO RESPONSABLE	R.U.T.	
RODRIGO RIOS MALDONADO	8.948.886-9	
NOMBRE O RAZÓN SOCIAL del REVISOR INDEPENDIENTE (cuando corresponda)	REGISTRO	CATEGORIA
-----	-----	-----
PROFESIONAL COMPETENTE	R.U.T.	
-----	-----	
NOMBRE O RAZÓN SOCIAL del CONSTRUCTOR	R.U.T.	
-----	-----	
PROFESIONAL COMPETENTE	R.U.T.	
-----	-----	

NOMBRE O RAZÓN SOCIAL del SUPERVISOR		R.U.T.	
-----		-----	
PROFESIONAL COMPETENTE		R.U.T.	
-----		-----	
NOMBRE O RAZÓN SOCIAL del CALCULISTA		R.U.T.	
-----		-----	
PROFESIONAL COMPETENTE		R.U.T.	
LUIS ESTRADA MORALES		6.984.859-1	
NOMBRE O RAZÓN SOCIAL del INSPECTOR TÉCNICO (cuando corresponda)		R.U.T.	
-----		-----	
PROFESIONAL COMPETENTE		R.U.T.	
-----		-----	
NOMBRE O RAZÓN SOCIAL del REVISOR DE CALCULO (cuando corresponda)		REGISTRO	CATEGORIA
-----		-----	-----
PROFESIONAL COMPETENTE		R.U.T.	
-----		-----	

6.- CARACTERISTICAS DEL PROYECTO

6.1.- DESTINO (S) CONTEMPLADO (S)

RESIDENCIAL Art. 2.1.25 O.G.U.C.	DESTINO ESPECIFICO:	-----	
EQUIPAMIENTO Art. 2.1.33 O.G.U.C.	CLASE Art. 2.1.33 OGUC	ACTIVIDAD	ESCALA Art. 2.1.36 O.G.U.C.
	----	-----	-----
ACTIVIDADES PRODUCTIVAS Art. 2.1.28 O.G.U.C.	DESTINO ESPECIFICO:	-----	
INSFRAESTRUCTURA	DESTINO ESPECIFICO:	-----	

6.2.- SUPERFICIE EDIFICADA

SUPERFICIE TERRENO	161,61 m²		
	UTIL (m2)	COMUN (m2)	TOTAL (m2)
BAJO TERRENO			
SOBRE TERRENO	112,55	-----	112,55
TOTAL	112,55		112,55

6.3.- DISPOSICIONES GENERALES APLICADAS

	PERMITIDO	PROYECTADO		PERMITIDO	PROYECTADO
COEFICIENTE DE CONSTRUCTIBILIDAD	3,50	0,90	COEFICIENTE DE OCUPACIÓN DE SUELO	0,8	-----
COEFICIENTE DE OCUPACIÓN PISOS SUPERIORES	-----	-----	DENSIDAD	-----	-----
ALTURA MAXIMA EN METROS	16 + PR	5,50	ADOSAMIENTO	SE PERMITE	-----
ESTACIONAMIENTOS REQUERIDOS	2		ESTACIONAMIENTOS PROYECTO	2	
DISPOSICIONES ESPECIALES A QUE SE ACOGE EL PROYECTO					

AUTORIZACIONES ESPECIALES L.G.U.C.					
Art. 121	Art. 122	Art. 123	Art. 124	Art. 55	Otro
EDIFICIOS DE USO PUBLICO			TODO <input type="checkbox"/> PARTE <input checked="" type="checkbox"/> NO		
CUENTA CON ANTEPROYECTO APROBADO			SI	NO	Res. N°
					Fecha

6.4.- NUMERO DE UNIDADES TOTALES POR DESTINO

VIVIENDAS	-----	OFICINAS	-----
LOCALES COMERCIALES	-----	ESTACIONAMIENTOS	-----
OTROS (ESPECIFICAR):	-----		

6.5.- PAGO DE DERECHOS:

NIVEL	CANT. UNIDAD	SUPERF. UNITARIA M²	DESTINO	CLASIFICACION	M²	SUB TOTAL
PISO 1	1	112,55	COMERCIO	C3	112,55	16.136.631
PISO 2	1	34,79	OFICINA	C3	34,79	4.987.947
ALTERACION						
CLASIFICACION (ES) DE LA CONSTRUCCIÓN			TOTALES		147,34	21.124.578
PRESUPUESTO						21.124.578
SUBTOTAL DERECHOS MUNICIPALES				%		316.869
DESCUENTO POR UNIDADES REPETIDAS				(-)		
TOTAL DERECHOS MUNICIPALES				%		316.869
DESCUENTO 30% CON INFORME DE REVISOR INDEPENDIENTE				(-)		
MONTO CONSIGNADO AL INGRESO		BOLETA	4158559	FECHA:	22-08-2011	(-) VALOR 31.542
TOTAL A PAGAR						285.327
GIRO INGRESO MUNICIPAL		BOLETA	4180745	FECHA:	18-11-2011	VALOR 285.327
CONVENIO DE PAGO				Nº	FECHA	

NOTAS: SOLO PARA SITUACIONES ESPECIALES DE LA AUTORIZACIÓN

1	El Libro de Obras a que se refiere el Art. 143 de la Ley General de Urbanismo y Construcciones, será entregado a la Dirección de Obras Municipales para la recepción de esta obra, en él se consignará lo indicado en la Ley Nº 19.472 punto 17.-
2	Para la recepción definitiva deberá adjuntar Medidas de Control y de Gestión de calidad.
3	En la construcción deberá implementar las medidas señaladas en el Art. 5.8.3 de la Ordenanza General de Urbanismo y Construcciones.
4	El Director de Obras Municipales que suscribe concede este permiso de OBRA NUEVA, conforme a las normas urbanísticas establecidas por la Ley General de Urbanismo y Construcciones, su Ordenanza General de Urbanismo y Construcciones y los respectivos instrumentos de planificación territorial.
5	Este Permiso tiene una validez de 3 años a contar de esta fecha (si no diere comienzo a las obras).
6	Antes de dar inicio a la ejecución de la obra, el Constructor deberá concurrir a suscribir el proyecto. Serán responsables de esta omisión el propietario y el arquitecto de la obra.
7	Para la recepción deberá adjuntar certificado de pinturas intumescentes, otorgado por el Organismo competente.
8	Para la recepción final deberá allegar certificados de Instalaciones de agua potable y alcantarillado, Electricidad y Gas emitido por el Organismo competente..

JUAN ANDREOLI GONZALEZ
ARQUITECTO
DIRECTOR DE OBRAS MUNICIPALES

JAG. / JPM. / Lcc

UBICACION

ESCALA 1:5000

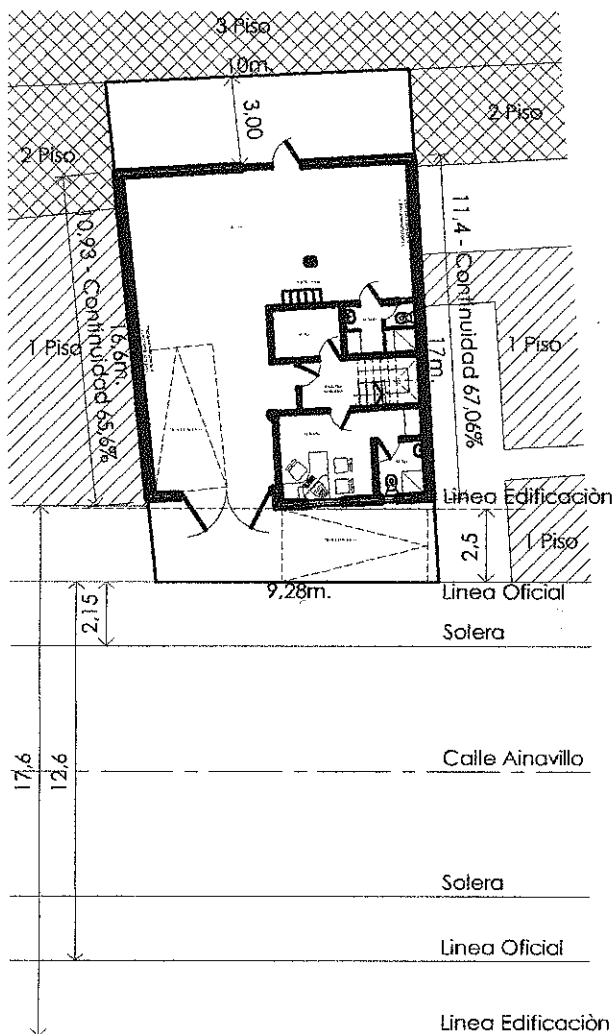

EMPLAZAMIENTO

ESCALA 1:250

DIRECCION DE OBRAS MUNICIPALES
Cumple Condiciones Urbanísticas
Rol de Avalúo N°: 707-22
Permiso N° 332 de 21.M.M
Concepción

ALFREDO PINTO BASS
proyectista USM

proyecto: Taller
ciudad: Concepción
propietario: Carlos Vivallos Muñoz
Rut.: 12.198.424-5
dirección: Ainavillo 1666, Concepción.

Arquitectura e Ingeniería

trámite: ARQ 1 de 2
contenido: - Plantas 1º y 2º Piso
- Ubicación
fecha: Marzo 2011
revisión: 0
escala: indicadas
dibujó: C. Muñoz N.

Rodrigo Ríos Maldonado
Arquitecto

26 OCT. 2011 LCC