



PERMISO DE EDIFICACION  
OBRA NUEVA, AMPLIACIÓN MAYOR A 100 m2, ALTERACIÓN, REPARACIÓN O RECONSTRUCCIÓN.

DIRECCION DE OBRAS - I. MUNICIPALIDAD DE CONCEPCION

REGIÓN : DEL BIO BIO

<input checked="" type="checkbox"/>	URBANO	<input type="checkbox"/>	RURAL
-------------------------------------	--------	--------------------------	-------

NUMERO DE PERMISO
312
OBRA NUEVA
Fecha de Aprobación
08/11/2011
ROL S.I.I
846-7

VISTOS:

- A) Las atribuciones emanadas del Art. 24 de la Ley Orgánica Constitucional de Municipalidades,
- B) Las disposiciones de la Ley General de Urbanismo y Construcciones en especial el Art. 116, su Ordenanza General, y el Instrumento de Planificación Territorial.
- C) La solicitud de aprobación, los planos y demás antecedentes debidamente suscritos por el propietario y los profesionales correspondientes al expediente S.P.E.-5.1.4./5.1.6. N° L-2872 / 06-12-2010
- D) El Certificado de Informaciones Previas N° J-979 de fecha 08/09/2010
- E) El Anteproyecto de Edificación N° ---- vigente, de fecha ----
- F) La declaración del Revisor Independiente que señala que la Obra en cuestión se ajusta íntegramente al Anteproyecto de Edificación aprobado.
- G) El informe Favorable de Revisor Independiente N° ---- de fecha ----
- H) El informe Favorable de Rev. de Proyecto de Cálculo Estructural N° ---- de fecha ----
- I) Otros (especificar): ----

RESUELVO:

1. - Otorgar permiso para construir OBRA NUEVA con una superficie edificada de 334,12 m<sup>2</sup> y de 2 pisos de altura c/u, destinado a COMERCIO ubicado en calle/avenida/camino GALVARINO N° 2092 Lote N° ---- manzana ---- localidad o loteo ---- sector ---- Zona H4 del Plan Regulador COMUNAL aprobando los planos y demás antecedentes, que forman parte de la presente autorización mencionados en la letra C de los VISTOS de este permiso.
2. - Dejar constancia que la obra que se aprueba ---- los beneficios del D.F.L. N°2 de 1959 y se acoge a las siguientes disposiciones especiales: ----
- 3.- Que el presente permiso se otorga amparado en las siguientes autorizaciones especiales: ----
- 4.- Que el proyecto que se aprueba se ajusta íntegramente al citado anteproyecto, por lo que se aprueba sin más trámite
- 5.- Individualización de Interesados:

NOMBRE O RAZÓN SOCIAL del PROPIETARIO	R.U.T.	
LUIS BELFOR CHAMORRO INFANTE	9.372.001-6	
REPRESENTANTE LEGAL del PROPIETARIO	R.U.T.	
-----	-----	
NOMBRE O RAZÓN SOCIAL de la Empresa del ARQUITECTO (cuando corresponda)	R.U.T.	
-----	-----	
NOMBRE DEL ARQUITECTO RESPONSABLE	R.U.T.	
BERNARDO VALENTIN	10.891.887-K	
NOMBRE O RAZÓN SOCIAL del REVISOR INDEPENDIENTE (cuando corresponda)	REGISTRO	CATEGORIA
-----	-----	-----
PROFESIONAL COMPETENTE	R.U.T.	
-----	-----	
NOMBRE O RAZÓN SOCIAL del CONSTRUCTOR	R.U.T.	
-----	-----	
PROFESIONAL COMPETENTE	R.U.T.	
BERNARDO VALENTIN	10.891.887-K	

NOMBRE O RAZÓN SOCIAL del SUPERVISOR		R.U.T.	
PROFESIONAL COMPETENTE		R.U.T.	
NOMBRE O RAZÓN SOCIAL del CALCULISTA		R.U.T.	
PROFESIONAL COMPETENTE		R.U.T.	
CLAUDIO SEPULVEDA MEDINA		7.321.973-6	
NOMBRE O RAZÓN SOCIAL del INSPECTOR TÉCNICO (cuando corresponda)		R.U.T.	
PROFESIONAL COMPETENTE		R.U.T.	
NOMBRE O RAZÓN SOCIAL del REVISOR DE CALCULO (cuando corresponda)		REGISTRO	CATEGORIA
PROFESIONAL COMPETENTE		R.U.T.	

6.- CARACTERISTICAS DEL PROYECTO

6.1.- DESTINO (S) CONTEMPLADO (S)

6.1.- DESTINO (S) CONTEMPLADO (S)				
	RESIDENCIAL Art. 2.1.25 O.G.U.C.	DESTINO ESPECIFICO:	-----	
<input checked="" type="checkbox"/>	EQUIPAMIENTO Art. 2.1.33 O.G.U.C.	CLASE Art. 2.1.33 OGUC	ACTIVIDAD	ESCALA Art. 2.1.36 O.G.U.C.
		COMERCIO	LOCAL COMERCIAL	BASICO
	ACTIVIDADES PRODUCTIVAS Art. 2.1.28 O.G.U.C.	DESTINO ESPECIFICO:	-----	
	INFRAESTRUCTURA	DESTINO ESPECIFICO:	-----	
	OTROS	BENEFICIO COMUN	-----	

6.2.- SUPERFICIE EDIFICADA

SUPERFICIE TERRENO	397,5 m²		
	UTIL (m2)	COMUN (m2)	TOTAL (m2)
BAJO TERRENO			
SOBRE TERRENO	334,12	-----	334,12
TOTAL	334,12		334,12

6.3.- DISPOSICIONES GENERALES APLICADAS

6.3.- DISPOSICIONES GENERALES APLICADAS

	PERMITIDO	PROYECTADO		PERMITIDO	PROYECTADO			
COEFICIENTE DE CONSTRUCTIBILIDAD	3,50	0,8	COEFICIENTE DE OCUPACIÓN DE SUELO	0,80	0,76			
COEFICIENTE DE OCUPACIÓN PISOS SUPERIORES	----	----	DENSIDAD *	----	----			
ALTURA MAXIMA EN METROS	16 MTS	6,12	ADOSAMIENTO	----	----			
ESTACIONAMIENTOS REQUERIDOS	----		ESTACIONAMIENTOS PROYECTO	----				
DISPOSICIONES ESPECIALES A QUE SE ACOGE EL PROYECTO								
----	----		----	----				
----		----	----					
AUTORIZACIONES ESPECIALES L.G.U.C.								
Art. 121	Art.122		Art. 123	Art.124	Art. 55	Otro		
EDIFICIOS DE USO PUBLICO				TODO		PARTE	NO	
CUENTA CON ANTEPROYECTO APROBADO			SI	NO	Res. N°	----	Fecha	----

6.4.- NUMERO DE UNIDADES TOTALES POR DESTINO

VIVIENDAS	-----	OFICINAS	-----
LOCALES COMERCIALES	1	ESTACIONAMIENTOS	6
OTROS (ESPECIFICAR):	-----		-----

6.5.- PAGO DE DERECHOS:

NIVEL	CANT. UNIDAD	SUPERF. UNITARIA M²	DESTINO	CLASIFICACION	M²	SUB TOTAL
PISO 1	1	300,00	COMERCIO	C3	300,00	43.011.900
PISO 2	1	34,12	COMERCIO	C3	34,12	4.891.887
CLASIFICACION (ES) DE LA CONSTRUCCIÓN		TOTALES			334,12	47.903.787
PRESUPUESTO						47.903.787
SUBTOTAL DERECHOS MUNICIPALES				%	718.557	
DESCUENTO POR UNIDADES REPETIDAS				(-)		
TOTAL DERECHOS MUNICIPALES				%	718.557	
DESCUENTO 30% CON INFORME DE REVISOR INDEPENDIENTE				(-)		
MONTO CONSIGNADO AL INGRESO	BOLETA		FECHA:		(-) VALOR	
TOTAL A PAGAR					718.557	
GIRO INGRESO MUNICIPAL	BOLETA	4177985	FECHA:	08/11/2011	VALOR	718.557
CONVENIO DE PAGO			Nº		FECHA	

NOTAS: SOLO PARA SITUACIONES ESPECIALES DE LA AUTORIZACIÓN

-	Con este Permiso la superficie total edificada en la propiedad queda en	334,12 M²
	Este Permiso deberá ser reducido a escritura pública en cuatro ejemplares, copias a Dirección Jurídica y Dirección de Obras Municipales.	
1	El Libro de Obras a que se refiere el Art. 143 de la Ley General de Urbanismo y Construcciones, será entregado a la Dirección de Obras Municipales para la recepción de esta obra, en él se consignará lo indicado en la Ley Nº 19.472 punto 17.-	
2	Para la recepción definitiva deberá adjuntar Medidas de Control y de Gestión de calidad.	
3	En la construcción deberá implementar las medidas señaladas en el Art. 5.8.3 de la Ordenanza General de Urbanismo y Construcciones.	
4	El Director de Obras Municipales que suscribe concede este permiso de OBRA NUEVA, conforme a las normas urbanísticas establecidas por la Ley General de Urbanismo y Construcciones, su Ordenanza General de Urbanismo y Construcciones y los respectivos instrumentos de planificación territorial.	
5	Este Permiso tiene una validez de 3 años a contar de esta fecha (si no diere comienzo a las obras).	
6	Antes de dar inicio a la ejecución de la obra, el Constructor deberá concurrir a suscribir el proyecto. Serán responsables de esta omisión el propietario y el arquitecto de la obra.	
7	Para la Recepción Definitiva adjuntar Certificado Recepción de Aceras.	
8	Para la Recepción Final deberá allegar Certificado de Ensayes de la calidad de Hormigón empleado en la obra.	
10	SE ADJUNTA AUTORIZACION NOTARIAL DEL PROPIETARIO DEL PREDIO VECINO POR MAYOR PORCENTAJE DE ADOSAMIENTO.-	

JAG. /  / gms

  
JUAN ANDREOLI GONZALEZ  
ARQUITECTO  
DIRECTOR DE OBRAS MUNICIPALES

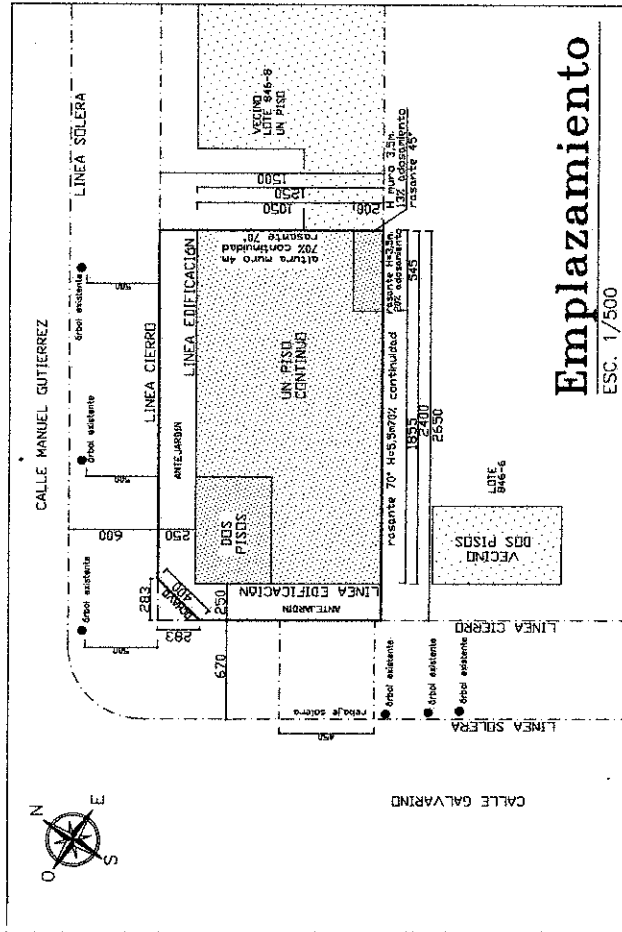

*[Signature]*  
BERNARDO VALENTIN  
ARQUITECTO

*[Signature]*  
LUIS CHAMBERO INFANTE  
PROPIETARIO

*[Handwritten mark]*