



PERMISO DE EDIFICACION
OBRA NUEVA, AMPLIACIÓN MAYOR A 100 m2, ALTERACIÓN, REPARACIÓN O RECONSTRUCCIÓN.

DIRECCION DE OBRAS - I. MUNICIPALIDAD DE CONCEPCION

NUMERO DE PERMISO
273
OBRA NUEVA
Fecha de Aprobación
30/09/2011
ROL S.I.I
7803-6 ROL MATRIZ

REGIÓN : DEL BIO BIO

<input checked="" type="checkbox"/>	URBANO		RURAL
-------------------------------------	--------	--	-------

VISTOS:

- A) Las atribuciones emanadas del Art. 24 de la Ley Orgánica Constitucional de Municipalidades,
- B) Las disposiciones de la Ley General de Urbanismo y Construcciones en especial el Art. 116, su Ordenanza General, y el Instrumento de Planificación Territorial.
- C) La solicitud de aprobación, los planos y demás antecedentes debidamente suscritos por el propietario y los profesionales correspondientes al expediente S.P.E.-5.1.4./5.1.6. N° E-2648 de fecha 26/08/2011
- D) El Certificado de Informaciones Previas N° J-1240 de fecha 14/07/2011
- E) El Anteproyecto de Edificación N° ---- vigente, de fecha ----
- F) La declaración del Revisor Independiente que señala que la Obra en cuestión se ajusta íntegramente al Anteproyecto de Edificación aprobado.
- G) El Informe Favorable de Revisor Independiente N° ---- de fecha ----
- H) El Informe Favorable de Rev. de Proyecto de Cálculo Estructural N° ---- de fecha ----
- I) Otros (especificar): ----

RESUELVO:

1. - Otorgar permiso para construir OBRA NUEVA con una superficie edificada de 140,00 m² y de 1 pisos de altura c/u, destinado a HABITACIONAL ubicado en calle/avenida/camino CALLE G N° 1233 Lote N° 21 manzana ---- localidad o loteo LA BATALLA sector URBANO Zona HE3 del Plan Regulador COMUNAL aprobando los planos y demás antecedentes, que forman parte de la presente autorización mencionados en la letra C de los VISTOS de este permiso.
2. - Dejar constancia que la obra que se aprueba SE ACOGE A los beneficios del D.F.L. N°2 de 1959 y se acoge a las siguientes disposiciones especiales:
- 3.- Que el presente permiso se otorga amparado en las siguientes autorizaciones especiales:
- 4.- Que el proyecto que se aprueba se ajusta íntegramente al citado anteproyecto, por lo que se aprueba sin más trámite
- 5.- Individualización de Interesados:

NOMBRE O RAZÓN SOCIAL del PROPIETARIO	R.U.T.	
RAMON SAAVEDRA ROGEL	5.281.173-2	
REPRESENTANTE LEGAL del PROPIETARIO	R.U.T.	
-----	-----	
NOMBRE O RAZÓN SOCIAL de la Empresa del ARQUITECTO (cuando corresponda)	R.U.T.	
-----	-----	
NOMBRE DEL ARQUITECTO RESPONSABLE	R.U.T.	
GUILLERMO BESSER MAHUZIER	5.519.769-5	
NOMBRE O RAZÓN SOCIAL del REVISOR INDEPENDIENTE (cuando corresponda)	REGISTRO	CATEGORIA
-----	-----	-----
PROFESIONAL COMPETENTE	R.U.T.	
-----	-----	
NOMBRE O RAZÓN SOCIAL del CONSTRUCTOR	R.U.T.	
-----	-----	
PROFESIONAL COMPETENTE	R.U.T.	
A PROPUESTA	-----	

NOMBRE O RAZÓN SOCIAL del SUPERVISOR		R.U.T.	
-----		-----	
PROFESIONAL COMPETENTE		R.U.T.	
-----		-----	
NOMBRE O RAZÓN SOCIAL del CALCULISTA		R.U.T.	
-----		-----	
PROFESIONAL COMPETENTE		R.U.T.	
CLAUDIO SEPULVEDA MEDINA		7.321.973-6	
NOMBRE O RAZÓN SOCIAL del INSPECTOR TÉCNICO (cuando corresponda)		R.U.T.	
-----		-----	
PROFESIONAL COMPETENTE		R.U.T.	
-----		-----	
NOMBRE O RAZÓN SOCIAL del REVISOR DE CALCULO (cuando corresponda)		REGISTRO	CATEGORIA
-----		-----	-----
PROFESIONAL COMPETENTE		R.U.T.	
-----		-----	

6.- CARACTERISTICAS DEL PROYECTO

6.1.- DESTINO (S) CONTEMPLADO (S)

<input checked="" type="checkbox"/>	RESIDENCIAL Art. 2.1.25 O.G.U.C.	DESTINO ESPECIFICO:	HABITACIONAL	
	EQUIPAMIENTO Art. 2.1.33 O.G.U.C.	CLASE Art. 2.1.33 OGUC	ACTIVIDAD	ESCALA Art. 2.1.36 O.G.U.C
		-----	-----	-----
	ACTIVIDADES PRODUCTIVAS Art. 2.1.28 O.G.U.C.	DESTINO ESPECIFICO:	-----	
	INFRAESTRUCTURA	DESTINO ESPECIFICO:	-----	

6.2.- SUPERFICIE EDIFICADA

SUPERFICIE TERRENO	402,87 m²		
	UTIL (m2)	COMUN (m2)	TOTAL (m2)
BAJO TERRENO			
SOBRE TERRENO	140,00	-----	140,00
TOTAL	140,00		140,00

6.3.- DISPOSICIONES GENERALES APLICADAS

	PERMITIDO	PROYECTADO		PERMITIDO	PROYECTADO
COEFICIENTE DE CONSTRUCTIBILIDAD	3,50	0,34	COEFICIENTE DE OCUPACIÓN DE SUELO	0,6	0,34
COEFICIENTE DE OCUPACIÓN PISOS SUPERIORES	-----	-----	DENSIDAD	144 HAB.	-----
ALTURA MAXIMA EN METROS	16,0	5,70	ADOSAMIENTO	40%	-----
ESTACIONAMIENTOS REQUERIDOS	1		ESTACIONAMIENTOS PROYECTO	1	
DISPOSICIONES ESPECIALES A QUE SE ACOGE EL PROYECTO					
<input checked="" type="checkbox"/>	D.F.L. N° 2 de 1959	-----	-----	-----	

AUTORIZACIONES ESPECIALES L.G.U.C.					
Art. 121	Art.122		Art. 123	Art.124	Art. 55
Otro					
EDIFICIOS DE USO PUBLICO				TODO	PARTE
CUENTA CON ANTEPROYECTO APROBADO			SI	NO	Res. N°
			-----	Fecha	-----

6.4.- NUMERO DE UNIDADES TOTALES POR DESTINO

VIVIENDAS	-----	OFICINAS	-----
LOCALES COMERCIALES	-----	ESTACIONAMIENTOS	-----
OTROS (ESPECIFICAR):	-----		

6.5.- PAGO DE DERECHOS:

NIVEL	CANT. UNIDAD	SUPERF. UNITARIA M²	DESTINO	CLASIFICACION	M²	SUB TOTAL
PISO 1	1	140,00	HABITACIONAL	C3	140,00	19.980.240
REPARACION ALTERACION						
CLASIFICACION (ES) DE LA CONSTRUCCIÓN			TOTALES		140,00	19.980.240
PRESUPUESTO						19.980.240
SUBTOTAL DERECHOS MUNICIPALES				%		299.704
DESCUENTO POR UNIDADES REPETIDAS				(-)		
TOTAL DERECHOS MUNICIPALES				%		299.704
DESCUENTO 30% CON INFORME DE REVISOR INDEPENDIENTE				(-)		
CONSIGNADO AL INGR. ANTEPROYECTO	BOLETA		FECHA:	(-)	VALOR	
MONTO CONSIGNADO CON ANTEPROY.	BOLETA		FECHA:	(-)	VALOR	
MONTO CONSIGNADO AL INGRESO	BOLETA	4159318	FECHA:	26/08/2011	(-)	VALOR 29.970
TOTAL A PAGAR						269.734
GIRO INGRESO MUNICIPAL	BOLETA	4168546	FECHA:	30/09/2011	VALOR	269.734
CONVENIO DE PAGO			Nº	FECHA		

NOTAS: SOLO PARA SITUACIONES ESPECIALES DE LA AUTORIZACIÓN

	Con esta Ampliación queda una superficie total proyectada de	
-	Este Permiso deberá ser reducido a escritura pública en cuatro ejemplares, copias a Dirección Jurídica y Dirección de Obras Municipales.	
1	El Libro de Obras a que se refiere el Art. 143 de la Ley General de Urbanismo y Construcciones, será entregado a la Dirección de Obras Municipales para la recepción de esta obra, en él se consignará lo indicado en la Ley N° 19.472 punto 17.-	
2	Para la recepción definitiva deberá adjuntar Medidas de Control y de Gestión de calidad.	
3	En la construcción deberá implementar las medidas señaladas en el Art. 5.8.3 de la Ordenanza General de Urbanismo y Construcciones.	
4	El Director de Obras Municipales que suscribe concede este permiso de OBRA NUEVA, conforme a las normas urbanísticas establecidas por la Ley General de Urbanismo y Construcciones, su Ordenanza General de Urbanismo y Construcciones y los respectivos instrumentos de planificación territorial.	
5	Este Permiso tiene una validez de 3 años a contar de esta fecha (si no diere comienzo a las obras).	
6	Para la Recepción Final deberá allegar Certificado de Ensayes de la calidad de Hormigón empleado en la obra.	
7	Antes de dar inicio a la ejecución de la obra, el Constructor deberá concurrir a suscribir el proyecto. Serán responsables de esta omisión el propietario y el arquitecto de la obra.	

JUAN ANDRÉOLI GONZALEZ
ARQUITECTO
DIRECTOR DE OBRAS MUNICIPALES

JAG. / RSB. / evb

DIRECCIÓN DE OBRAS MUNICIPALES
Cumple Condiciones Urbanísticas

Rol de Avalúo N° 7803-6

Permiso N° 273 de 2011

Concepción 30911

300911

REBAJE DE
SOLERA EXISTENTE
DE LOTE

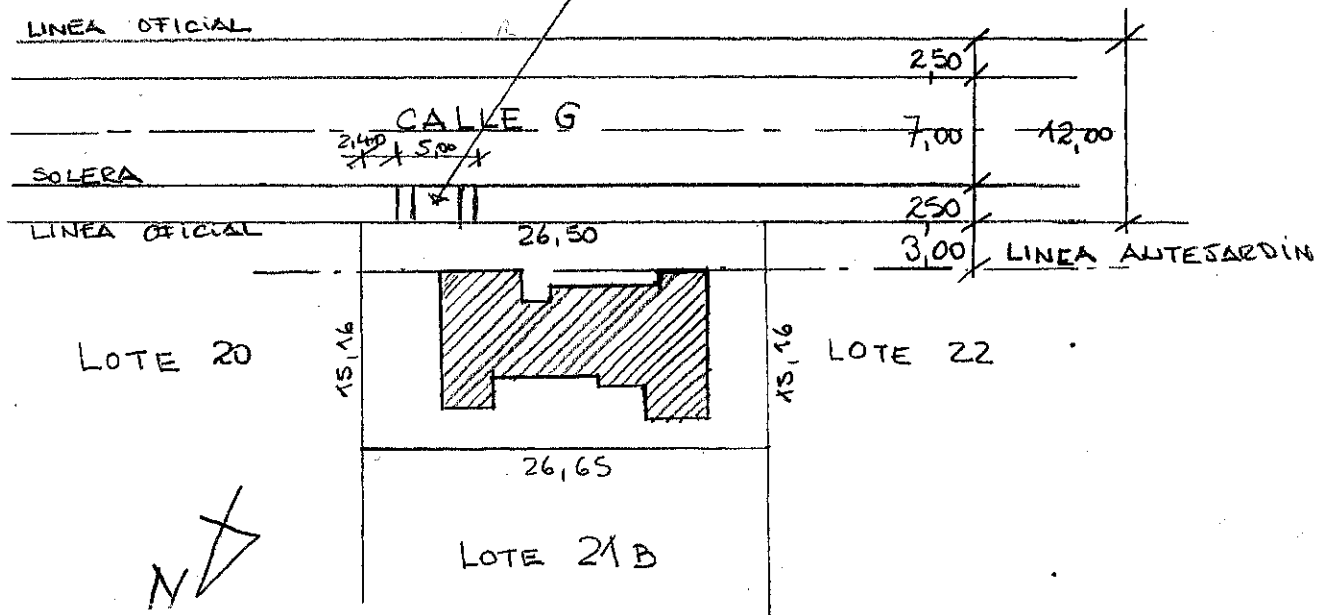

SUPERFICIE LOTE 21-A
402,95 m²

PLANO OFICIAL
LINEAS
ESCALA 1:500

GUILLERMO BESSER M.
ARQUITECTO

CARPETA
DOM

22 SET 2011