



PERMISO DE EDIFICACION
OBRA NUEVA, AMPLIACIÓN MAYOR A 100 m2, ALTERACIÓN, REPARACIÓN O RECONSTRUCCIÓN.

DIRECCION DE OBRAS - I. MUNICIPALIDAD DE CONCEPCION

NUMERO DE PERMISO
116
OBRA NUEVA
Fecha de Aprobación
21-10-2010
ROL S.I.I
538-8

REGIÓN : DEL BIO BIO

<input checked="" type="checkbox"/>	URBANO	<input type="checkbox"/>	RURAL
-------------------------------------	--------	--------------------------	-------

VISTOS:

- A) Las atribuciones emanadas del Art. 24 de la Ley Orgánica Constitucional de Municipalidades,
- B) Las disposiciones de la Ley General de Urbanismo y Construcciones en especial el Art. 116, su Ordenanza General, y el Instrumento de Planificación Territorial.
- C) La solicitud de aprobación, los planos y demás antecedentes debidamente suscritos por el propietario y los profesionales correspondientes al expediente S.P.E.-5.1.4./5.1.6. N° E-1889 / 03-12-2009
- D) El Certificado de Informaciones Previas N° J-1458 de fecha 20-10-2009
- E) El Anteproyecto de Edificación N° ---- vigente, de fecha ----
- F) La declaración del Revisor Independiente que señala que la Obra en cuestión se ajusta íntegramente al Anteproyecto de Edificación aprobado.
- G) El informe Favorable de Revisor Independiente N° ---- de fecha ----
- H) El informe Favorable de Rev. de Proyecto de Cálculo Estructural N° ---- de fecha ----
- I) Otros (especificar): ----

RESUELVO:

1. - Otorgar permiso para construir OBRA NUEVA con una superficie edificada de 350,27 m² y de ---- pisos de altura c/u, destinado a COMERCIO-TALLER INOFENSIVO ubicado en calle/avenida/camino CAMILO HENRIQUEZ N° 1869(EX55) Lote N° ---- manzana ---- localidad o loteo CHILLANCITO sector URBANO Zona CU3c del Plan Regulador COMUNAL aprobando los planos y demás antecedentes, que forman parte de la presente autorización mencionados en la letra C de los VISTOS de este permiso.
2. - Dejar constancia que la obra que se aprueba NO SE ACOGE los beneficios del D.F.L. N°2 de 1959 y se acoge a las siguientes disposiciones especiales: ----
- 3.- Que el presente permiso se otorga amparado en las siguientes autorizaciones especiales: ----
- 4.- Que el proyecto que se aprueba se ajusta íntegramente al citado anteproyecto, por lo que se aprueba sin más trámite

5.- Individualización de Interesados:

NOMBRE O RAZÓN SOCIAL del PROPIETARIO	R.U.T.	
JOSE MARIO SAAVEDRA HERMOSILLA	8.691.400-K	
REPRESENTANTE LEGAL del PROPIETARIO	R.U.T.	
-----	-----	
NOMBRE O RAZÓN SOCIAL de la Empresa del ARQUITECTO (cuando corresponda)	R.U.T.	
-----	-----	
NOMBRE DEL ARQUITECTO RESPONSABLE	R.U.T.	
EDUARDO CARRILLO ALMARZA	8.381.689-9	
NOMBRE O RAZÓN SOCIAL del REVISOR INDEPENDIENTE (cuando corresponda)	REGISTRO	CATEGORIA
-----	-----	-----
PROFESIONAL COMPETENTE	R.U.T.	
-----	-----	
NOMBRE O RAZÓN SOCIAL del CONSTRUCTOR	R.U.T.	
A PROPUESTA	-----	
PROFESIONAL COMPETENTE	R.U.T.	
-----	-----	

NOMBRE O RAZÓN SOCIAL del SUPERVISOR		R.U.T.	
PROFESIONAL COMPETENTE		R.U.T.	
NOMBRE O RAZÓN SOCIAL del CALCULISTA		R.U.T.	
PROFESIONAL COMPETENTE		R.U.T.	
JOSE LUIS QUILODRAN ARANDA		R.U.T.	
NOMBRE O RAZÓN SOCIAL del INSPECTOR TÉCNICO (cuando corresponda)		10.406.859-3	
PROFESIONAL COMPETENTE		R.U.T.	
NOMBRE O RAZÓN SOCIAL del REVISOR DE CALCULO (cuando corresponda)		R.U.T.	
PROFESIONAL COMPETENTE		REGISTRO	CATEGORIA
		-----	-----
		R.U.T.	

6.- CARACTERISTICAS DEL PROYECTO

6.1.- DESTINO (S) CONTEMPLADO (S)

RESIDENCIAL Art. 2.1.25 O.G.U.C.	DESTINO ESPECIFICO:	-----	
EQUIPAMIENTO Art. 2.1.33 O.G.U.C.	CLASE Art. 2.1.33 OGUC	ACTIVIDAD	ESCALA Art. 2.1.36 O.G.U.C.
ACTIVIDADES PRODUCTIVAS Art. 2.1.28 O.G.U.C.	DESTINO ESPECIFICO:	-----	
INFRAESTRUCTURA Art. 2.1.29 O.G.U.C.	DESTINO ESPECIFICO:	-----	

6.2.- SUPERFICIE EDIFICADA

SUPERFICIE TERRENO	797 m²		
	UTIL (m2)	COMUN (m2)	TOTAL (m2)
BAJO TERRENO	-----	-----	-----
SOBRE TERRENO	360,3	-----	360,3
TOTAL	360,3	-----	360,3

6.3.- DISPOSICIONES GENERALES APLICADAS

	PERMITIDO	PROYECTADO		PERMITIDO	PROYECTADO
COEFICIENTE DE CONSTRUCTIBILIDAD	-----	-----	COEFICIENTE DE OCUPACIÓN DE SUELO	0,8	0,42
COEFICIENTE DE OCUPACIÓN PISOS SUPERIORES	-----	NO	DENSIDAD	-----	-----
ALTURA MAXIMA EN METROS	LIBRE	7,49	ADOSAMIENTO	40%	49%(AUT-NOTARIAL)

ESTACIONAMIENTOS REQUERIDOS	NO SE EXIGE	ESTACIONAMIENTOS PROYECTO	2
-----------------------------	-------------	---------------------------	---

DISPOSICIONES ESPECIALES A QUE SE ACOGE EL PROYECTO

-----	-----	-----	-----
-------	-------	-------	-------

AUTORIZACIONES ESPECIALES L.G.U.C.

Art. 121	Art.122	Art. 123	Art.124	Art. 55	Otro
----------	---------	----------	---------	---------	------

EDIFICIOS DE USO PUBLICO		TODO		PARTE		NO
CUENTA CON ANTEPROYECTO APROBADO		SI	<input checked="" type="checkbox"/> NO	Res. N°	Fecha	-----

6.4.- NUMERO DE UNIDADES TOTALES POR DESTINO

VIVIENDAS	1	OFICINAS	1
LOCALES COMERCIALES	-----	ESTACIONAMIENTOS	2
OTROS (ESPECIFICAR):	TALLER INOFENSIVO		1

6.5.- PAGO DE DERECHOS:

NIVEL	CANT. UNIDAD	DESTINO	CLASIFICACION	M²	SUB TOTAL	
PISO 1	1	TALLER INOFENSIVO	C3	286,75	39.847.354	
PISO 2	1	HABITACIONAL	C3	45,09	6.265.797	
PISO 2	1	OFICINA	C3	18,46	2.565.239	
			DEMOLICION			
PRESUPUESTO						
CLASIFICACION (ES) DE LA CONSTRUCCIÓN		TOTALES		350,3	48.678.389	
PRESUPUESTO			48.678.389			
SUBTOTAL DERECHOS MUNICIPALES			%	730.176		
DESCUENTO POR UNIDADES REPETIDAS			(-)			
TOTAL DERECHOS MUNICIPALES			%	730.176		
DESCUENTO 30% CON INFORME DE REVISOR INDEPENDIENTE			(-)			
TOTAL A PAGAR			730.176			
GIRO INGRESO MUNICIPAL	3967716/3970440/3970636	FECHA:	21-10-2010/03-11-2010/04-11-2010		VALOR	691.697
CONVENIO DE PAGO		Nº		FECHA		

NOTAS: SOLO PARA SITUACIONES ESPECIALES DE LA AUTORIZACIÓN

1	El Libro de Obras a que se refiere el Art. 143 de la Ley General de Urbanismo y Construcciones, será entregado a la Dirección de Obras Municipales para la recepción de esta obra, en él se consignará lo indicado en la Ley Nº 19.472 punto 17.-
2	Para la recepción definitiva deberá adjuntar Medidas de Control y de Gestión de calidad.
3	En la construcción deberá implementar las medidas señaladas en el Art. 5.8.3 de la Ordenanza General de Urbanismo y Construcciones.
4	El Director de Obras Municipales que suscribe concede este permiso de OBRA NUEVA, conforme a las normas urbanísticas establecidas por la Ley General de Urbanismo y Construcciones, su Ordenanza General de Urbanismo y Construcciones y los respectivos instrumentos de planificación territorial.
5	Este Permiso tiene una validez de 3 años a contar de esta fecha (si no diere comienzo a las obras).
6	Para la Recepción Final deberá allegar Certificado de Ensayes de la calidad de Hormigón empleado en la obra.
7	Este permiso deberá ser reducido a escritura pública en cuatro ejemplares, copias a Dirección Jurídica y Dirección de Obras Municipales.
8	Antes de dar inicio a la ejecución de la obra, el Constructor deberá concurrir a suscribir el proyecto. Serán responsables de esta omisión el propietario y el arquitecto de la obra.

JUAN ANDREOLI GONZALEZ
ARQUITECTO
DIRECTOR DE OBRAS MUNICIPALES

JAG. / CLT. / Lcc

DIRECCION DE OBRAS MUNICIPALES
 Cumple Condiciones Urbanísticas
 Rol de Avalúo N°: 538-8
 Permiso N° 116 de 21.10.2010
 Concepción
 ROL 538-14
 PROPIEDAD VECINA
 POSTERIOR

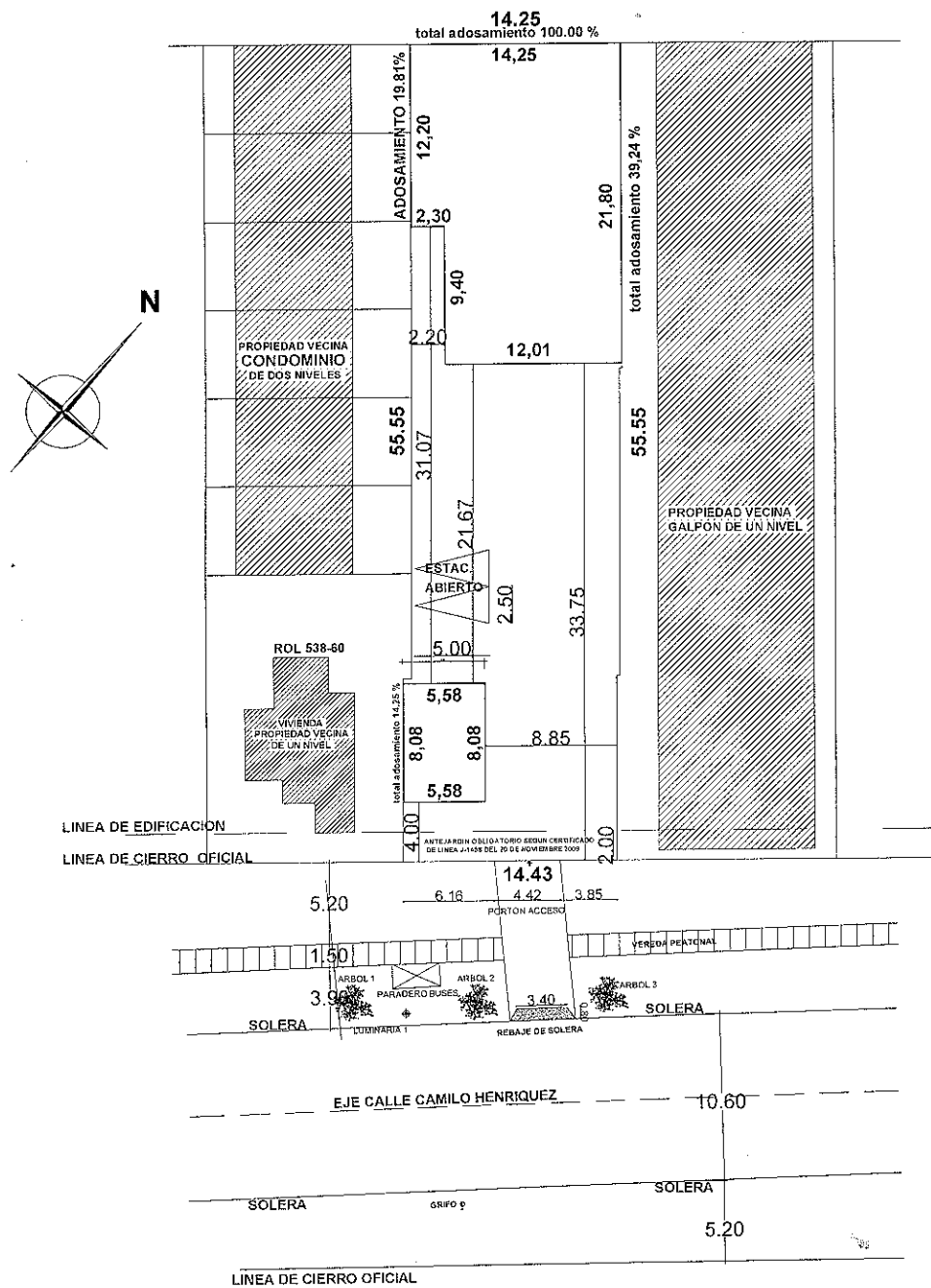

EMPLAZAMIENTO

ESCALA 1:500

EDUARDO CARRILLO ALMARZA
 ARQUITECTO U.C.V.
 CONSULTOR

Permiso E-116/21/07/2010
 RF-
 Rol-538-8.

2010
 Lc